

CATÁLOGO DO ITEM IMPORTADO

Pleito de Inclusão de Ex-Tarifário

| Número de Controle SDIC | NCM | Sugestão de descrição do Ex-tarifário |
|-------------------------|------------|---|
| F174-24I | 8708.30.90 | Unidade moduladora do sistema de freios, exclusiva para sistemas de freio de veículos elétricos a bateria com função de regeneração de energia, com tensão de operação de 9,0 V a 16,0 V e conector elétrico com até 46 vias; com dimensões de até 430 mm de comprimento, 151,88 mm de largura e 30 mm de altura, peso de até 6 kg. |

1. Especificações técnicas detalhadas da autopeça:

Unidade moduladora do sistema de freios, exclusiva para sistemas de freio de veículos elétricos a bateria com função de regeneração de energia, com tensão de operação de 9,0 V a 16,0 V e conector elétrico com até 46 vias; tem dimensões de até 430 mm de comprimento, 151.88 mm de largura e 30 mm de altura, peso de até 6kg.

2. Imagens da autopeça importada e/ou desenho esquemático:

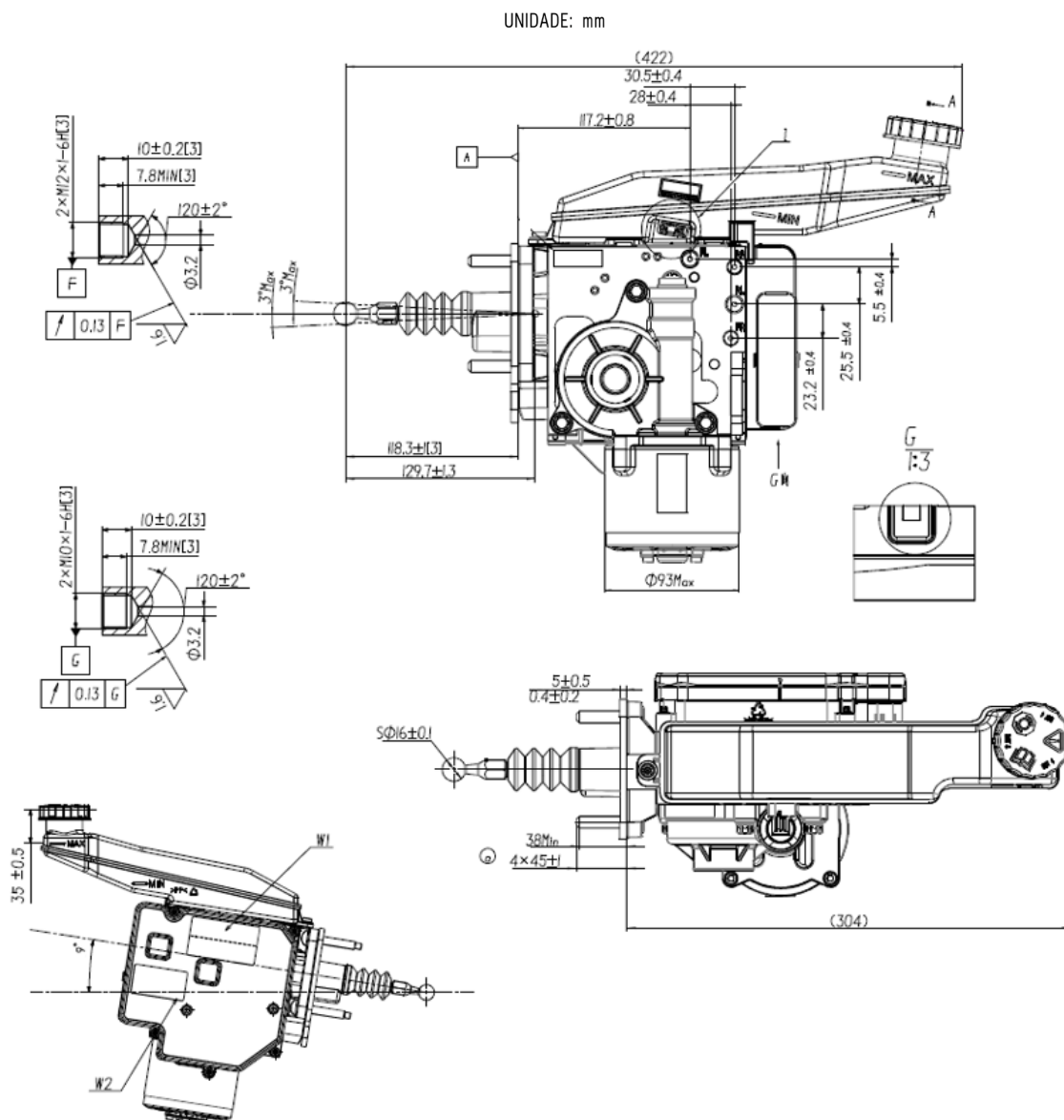

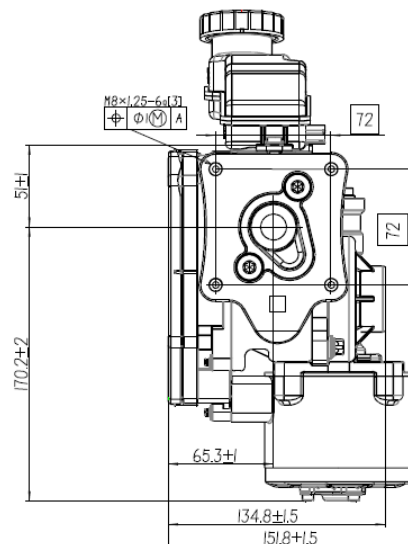
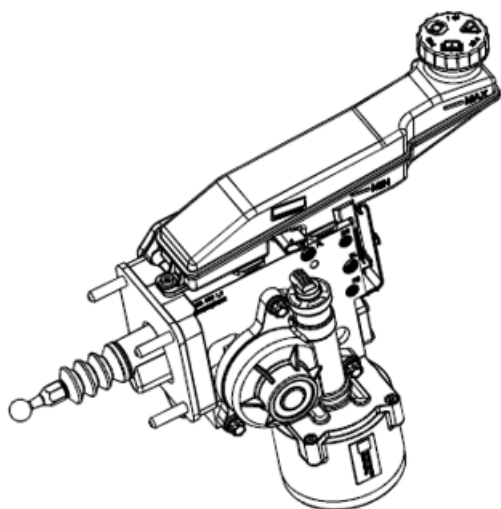

3. Aplicação do item importado:

Aplicado em veículos leves de passeio com motorização elétrica.

4. Função do item importado no produto fabricado pela empresa pleiteante do Ex-tarifário:

Controlar a modulação do sistema de freio, suportando estratégias de frenagem regenerativa.